Kanton Zürich

stadt wädenswil

GESAMTREVISION NUTZUNGSPLANUNG WÄDENSWIL

ERGÄNZUNGSPLAN MISCHNUTZUNG UND ERDGESCHOSSNUTZUNG

1:3'000

Kommunale Festlegungen

	Nichtwohnanteil mind. 20%	(Art. 47 Abs. 1)
	Nichtwohnanteil mind. 40%	(Art. 47 Abs. 1)
	Nichtwohnanteil mind. 50%	(Art. 47 Abs. 1)
	Nichtwohnanteil mind. 80%	(Art. 47 Abs. 1)
	Mischgebiet Zentrum	(Art. 47 Abs. 2)
	Mischgebiet TUWAG	(Art. 47 Abs. 2)
	Mischgebiet Au	(Art. 47 Abs. 2)
	Mischgebiet Schönenberg	(Art. 47 Abs. 2)
	Mischgebiet Hütten	(Art. 47 Abs. 2)
	Massgebliche Strassenräume und Plätze	(Art. 49)
○○○○	Bereich mit Gestaltungsplanpflicht	
●●●●	Bereich mit Sonderbauvorschriften	

Kommunale Informationsinhalte

●●●●	Gestaltungsplan bestehend	

Vom Gemeinderat festgesetzt am 30. September 2024

Der Präsident: ....

Der Sekretär: ....

Von der Baudirketion genehmigt am: ....

BDV Nr.: ....

Für die Baudirektion: ....
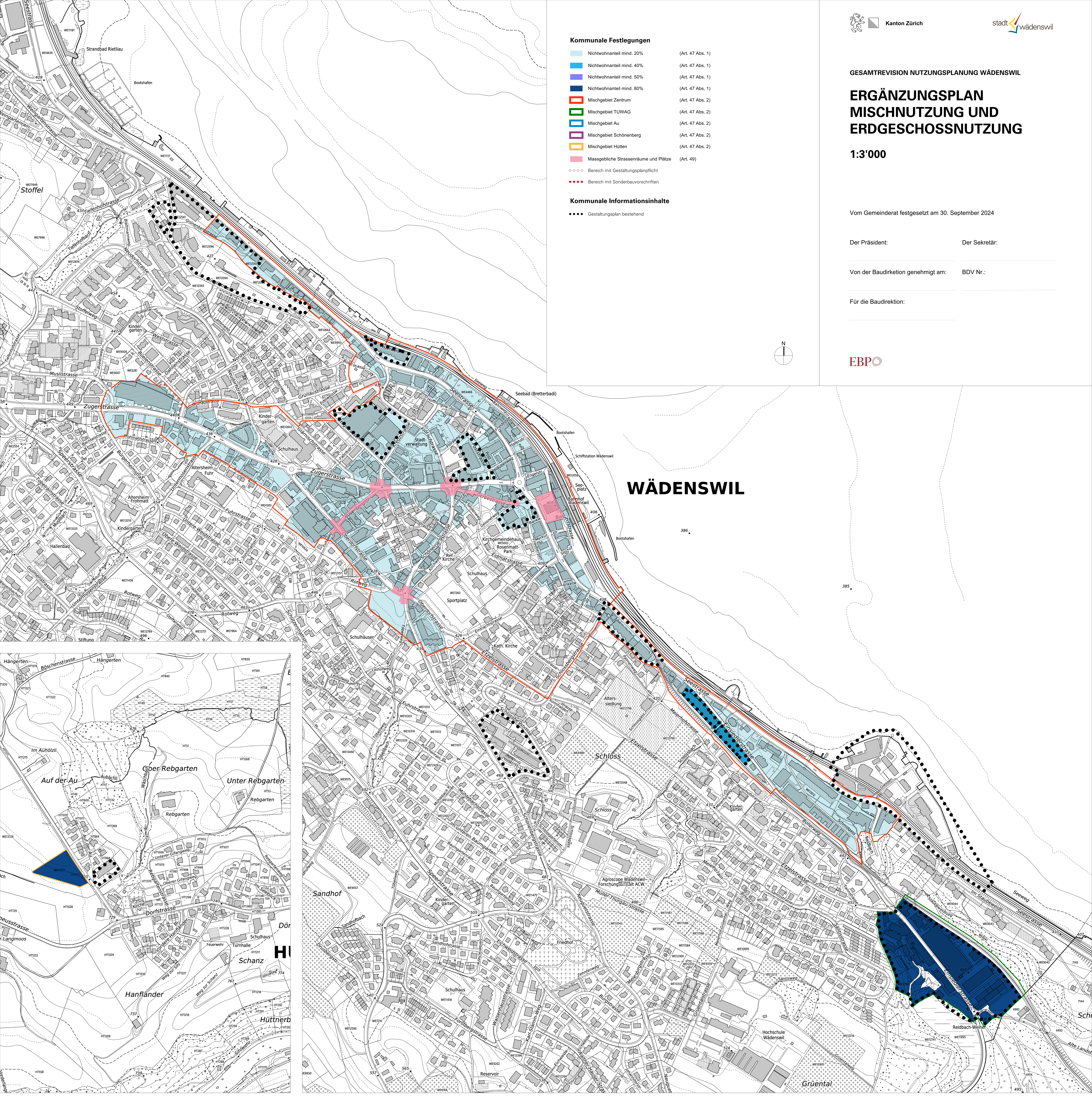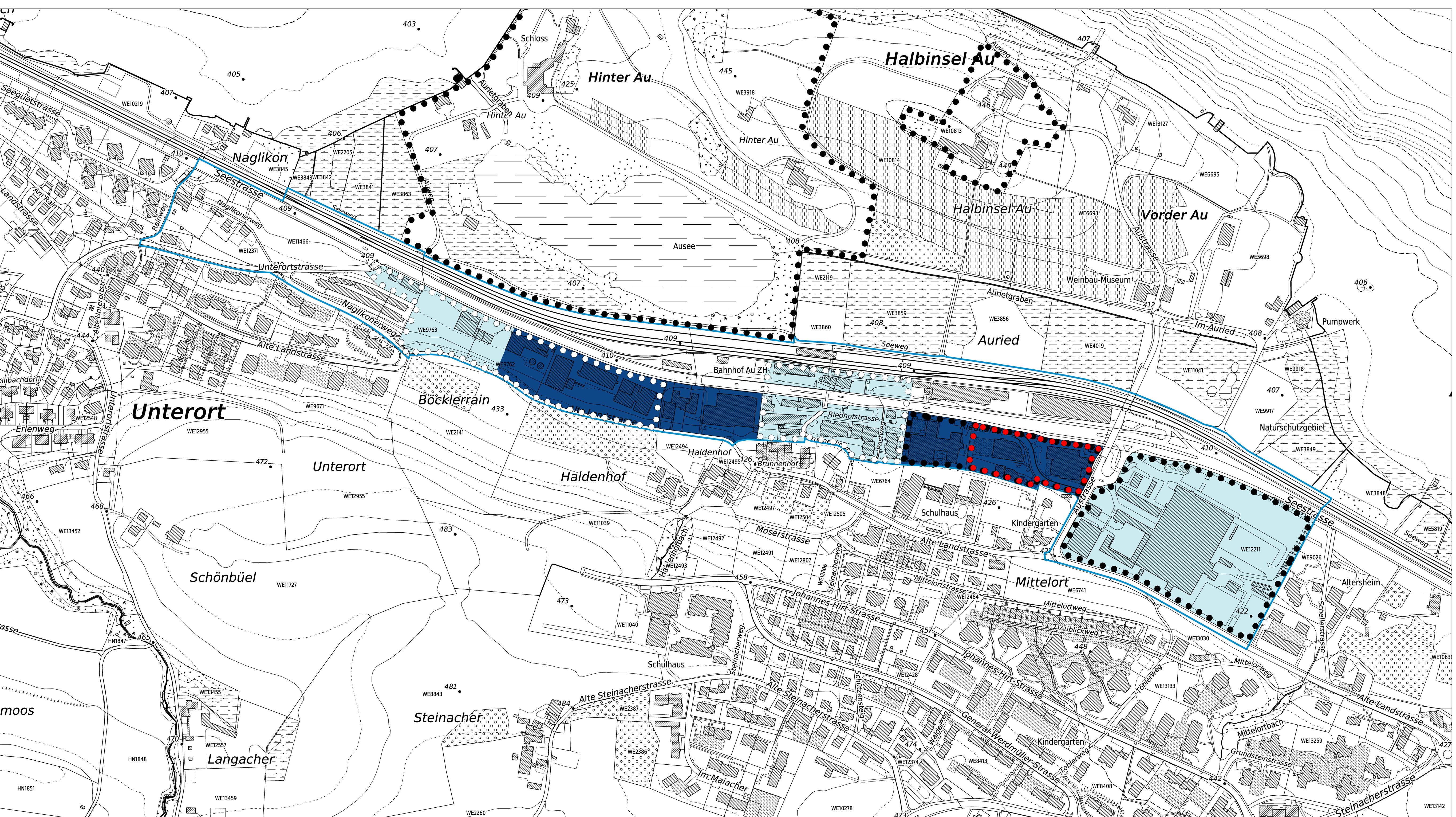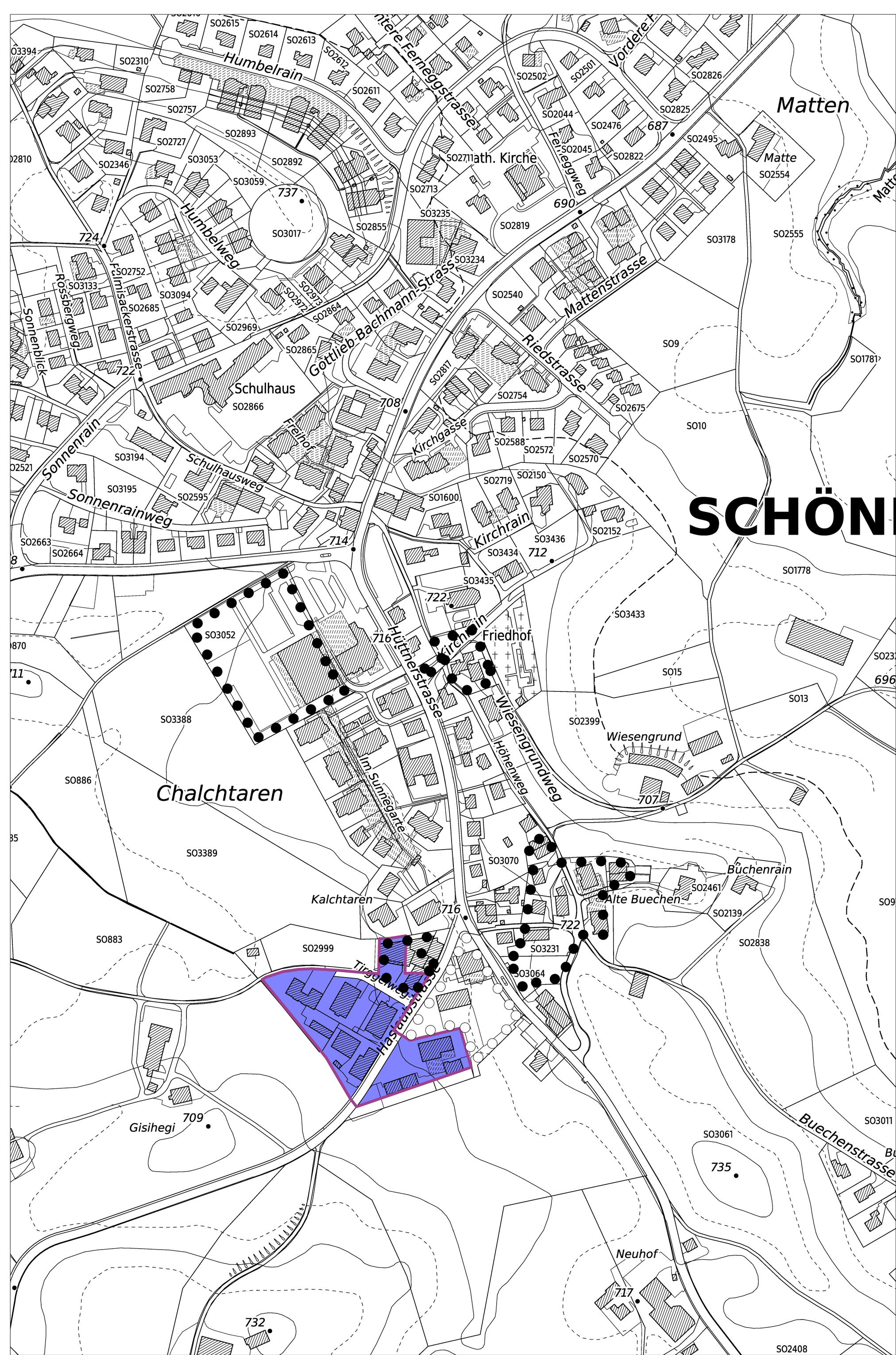
EBP