Exemplar der Gemeinde

stadt wädenswil

Kommunaler Richtplan

Öffentliche Bauten und Anlagen
Ver- und Entsorgung

Originalmassstab 1 : 7'500

Öffentliche Auflage vom 26. Mai bis 24. Juli 2017

Vom Gemeinderat festgesetzt am 9. Juli 2018

Der Präsidentin, Beatrice Gmür

Der Sekretärin, Esther Ramirez

Von der Baudirektion genehmigt am 29. Jan. 2019

Für die Baudirektion

BDV Nr. 1503/18

PLANAR
AG FÜR RAUMENTWICKLUNG

GUTSTRASSE 73
8055 ZÜRICH
T 044 421 38 38
WWW.PLANAR.CH
INFO@PLANAR.CH

Meter: 0 50 100 200 300 400

N

Datum: 09.07.2018 / GO, YZ
Format: 970 x 780 mm
Grundlage: AV-Daten 09.07.2015 / Gebäude 21.02.2017
Datei: WAD02R_OEBA_VerUndEntsorgung_180709.vwx

LEGENDE

übergeordnete Festlegungen (bestehend, geplant) | kommunale Festlegungen (bestehend, geplant) | Definition

Bildung + Forschung

- A — Agroscope
- B — Berufsbildung
- F — Fachhochschule
- Z — Internationale Schule
- S — Schule / weitere Bildungsinstitution
- K — Kindergarten
- J — Jugendhaus / Bibliothek

Gesundheit + Soziales

- P — Pflegeversorgung
- KB — Kirchliche Begegnungsorte

Sport, Kultur und Freizeit

- K — Kulturort, Gemeinschaftszentrum, Museum
- Sp — Sport- und Freizeitanlagen
- P — Spielplatz / Parkanlagen

Weitere öffentliche Dienstleistungen

- S — Sicherheit
- V — Verwaltung
- W — Werkhof

Ver- und Entsorgung

- We — Zentrale Wertstoffsammelstelle
- Abwasserreinigungsanlage
- Deponie
- Seewasserwerk / Wasseraufbereitungsanlage
- Wassertransportleitung

Informationen
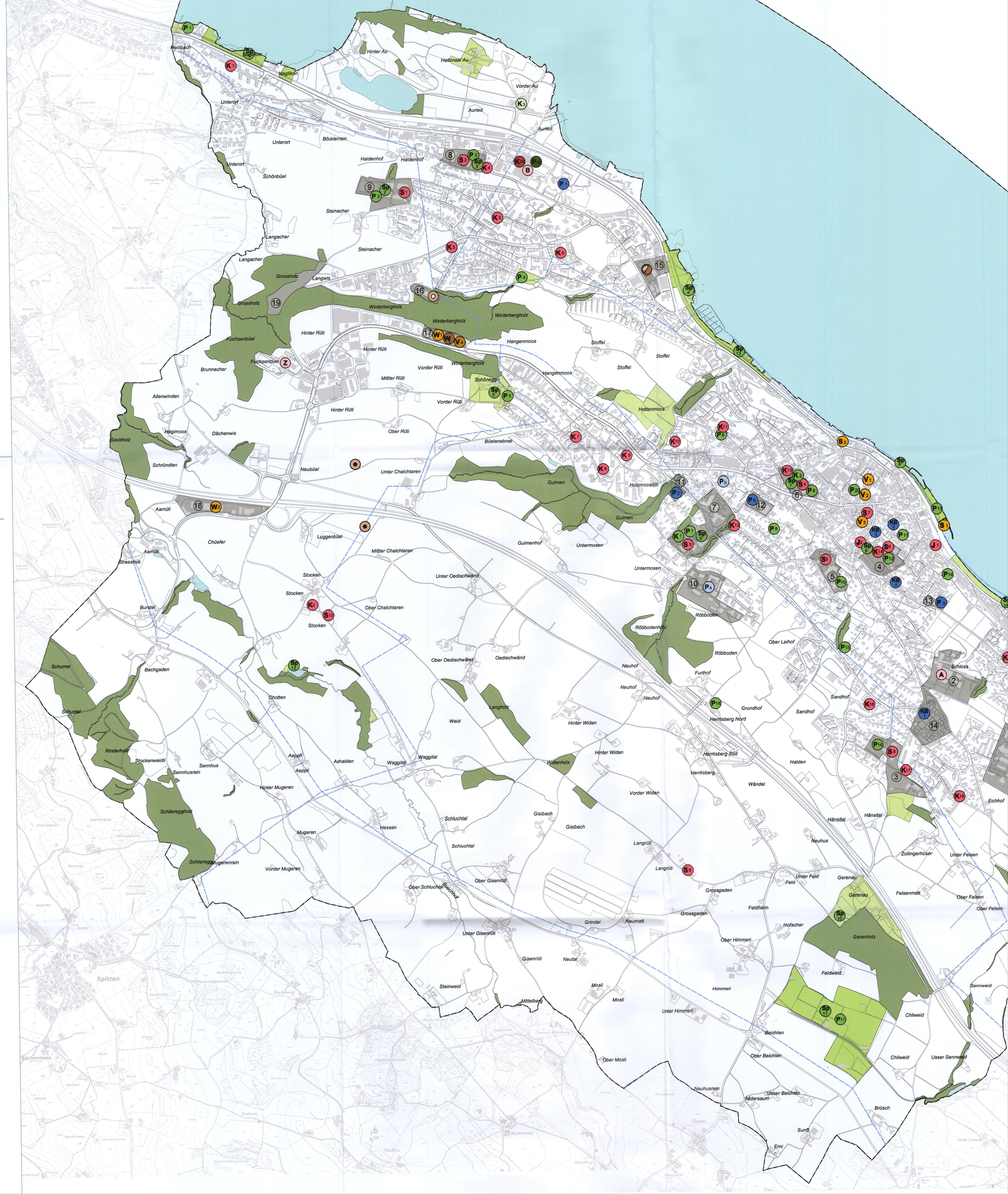
- Gemeindegrenze
- Wald
- Gewässer
- Erholungsgebiet
- Gebiet mit hohem Anteil öffentlicher Bauten + Anlagen